

AANPASSING PER 29-01-2025
 - verlaagd plafond toilet 1e verd

Verwerkte afbouwkeuzes:

- 1.3.00 standaard Svedex binnendeuren, -kozijnen en garnituur
- 2.0.00 standaard schakelmateriaal (JUNG AS500, Alpine wit)
- 1.4.00A standaarddichte vuren trap begane grond naar 1e verd.
- 1.4.00B standaard open vuren trap 1e naar 2e verdieping
- 1.4.00B standaard open vuren trap 2e naar 3e verdieping
- 2.4.26.138 6 stuks extra PV-panelen op het dak (niet ingetekend)

AANPASSING PER 22-12-2023:
 - deur + schakelaar berging 1e verdieping
 gespiegeld (ivm conflict toiletdeur)

Svedex binnenkozijnen:

- Begane grond: houten kozijnen + stompe deuren (basis)
- 1e Verdieping: stalen kozijnen met opdek deuren (basis)
- 2e Verdieping: stalen kozijnen met opdek deuren (basis)
- 3e Verdieping: stalen kozijnen met opdek deuren (basis)

tov verkooptekening
 berging ±600mm
 verschoven vanaf
 keerwand

6.1.00
 standaard pantry installatie
 volgens 0-tekening Bruynzeel

5.5.01
 CASCO
5.2.01
 standaard
 installatiepunten toilet

1.0.01
 Geen externe wijzigingen

- VOORLOPIG
- DEFINITIEF (Ruwbouwfase)

Opmerkingen:
 De aangegeven maatvoering is indicatief.
 De exacte maatvoering wordt bepaald in het werk.
 Definitieve positie ventilatie punten is nader te bepalen.

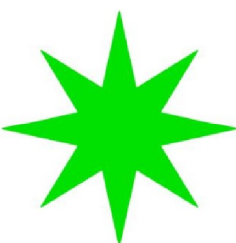

Project:
2479 NIEUW KRALINGEN - AAN DE BOEZEM II

Onderwerp:
BEGANE GROND

Aanvullende informatie:

NIEUW KRALINGEN bouwnummer:
138

datum tekening: 29-01-2025 getekend: WM/NC formaat: A3

schaal: 1:50 tekeningnummer: 00

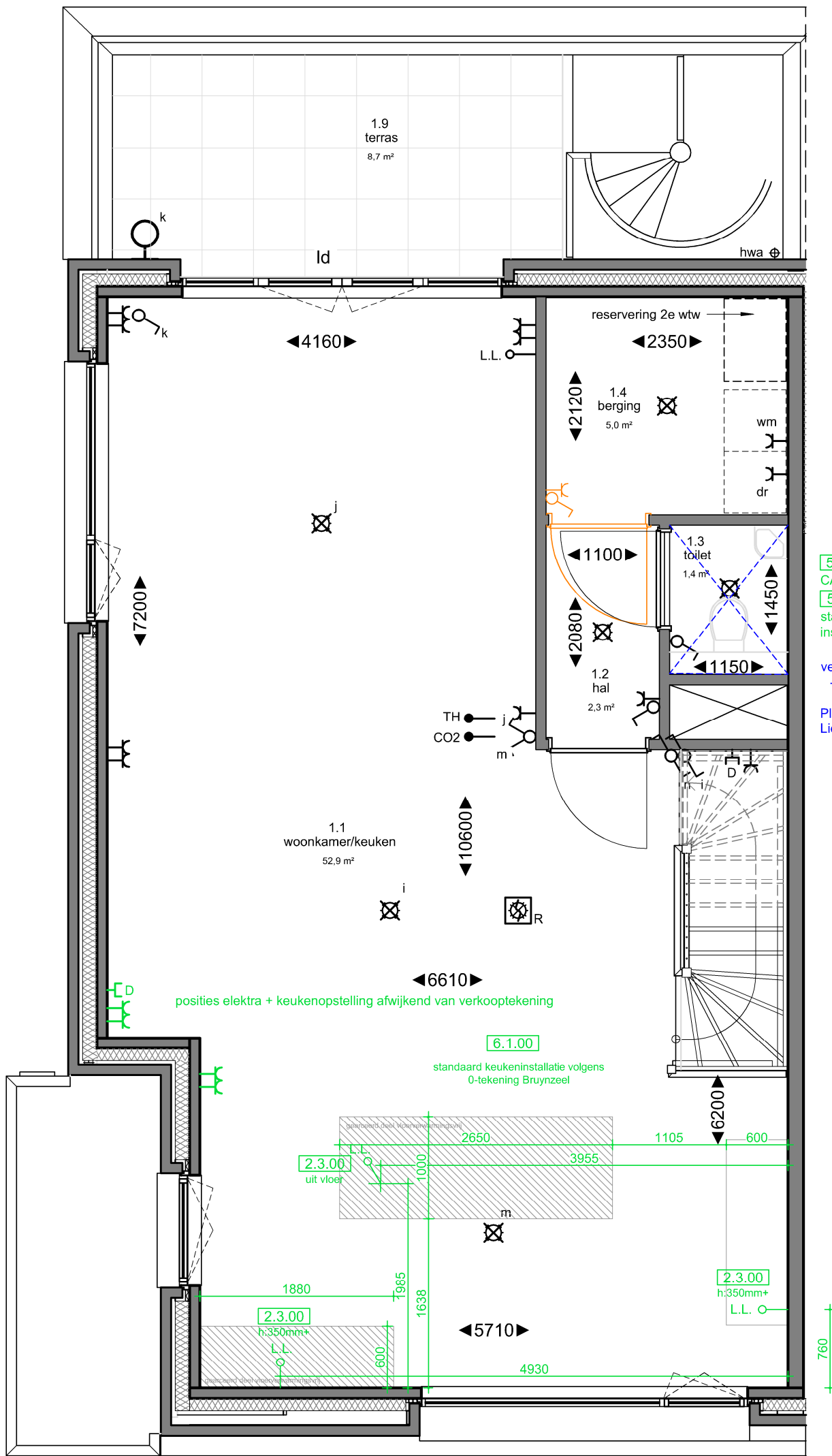

5.5.02
CASCO
5.2.01
standaard
installatiepunten toilet

verlaagd plafond ivm doorvoer luchtkanalen.
- Onderzijde plafond op ca. 2400+

Plafond wordt met spuitwerk afgewerkt.
Lichtpunt in verlaagd plafond

posities elektra + keukenopstelling afwijkend van verkooptekening

6.1.00

standaard keukeninstallatie volgens
0-tekening Bruynzeel

2.3.00

uit vloer

2.3.00

h:350mm+

L.L. O

Svedex binnenkozijnen:

- Begane grond: houten kozijnen (met NK-profilering) met stompe deuren (basis)
- 1e Verdieping: stalen kozijnen met opdek deuren (basis)
- 2e Verdieping: stalen kozijnen met opdek deuren (basis)
- 3e Verdieping: stalen kozijnen met opdek deuren (basis)

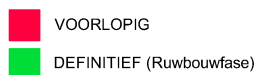

Opmerkingen:
De aangegeven maatvoering is indicatief.
De exacte maatvoering wordt bepaald in het werk.
Definitieve positie ventilatie punten is nader te bepalen.

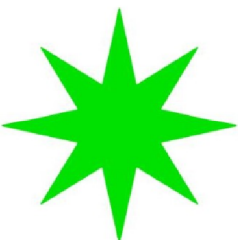

Project:
2479 NIEUW KRALINGEN - AAN DE BOEZEM II

Onderwerp:
1E VERDIEPING

Aanvullende informatie:

NIEUW KRALINGEN bouwnummer:
138

datum tekening: 29-01-2025 getekend: WM/NC formaat: A3

schaal: 1:50 tekeningnummer: 01

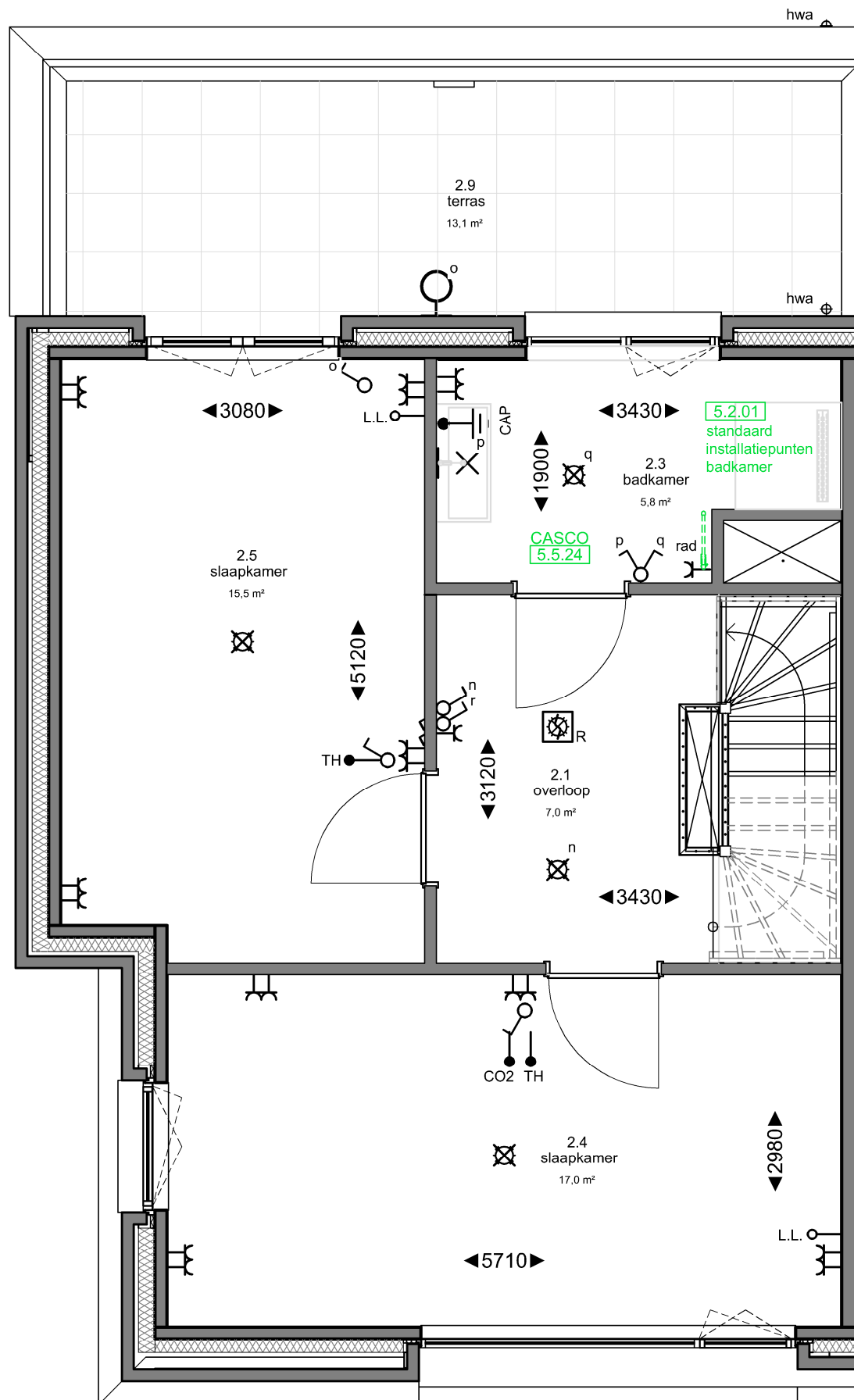

- Svedex binnenkozijnen:
- Begane grond: houten kozijnen (met NK-profilering) met stompe deuren (basis)
 - 1e Verdieping: stalen kozijnen met opdek deuren (basis)
 - 2e Verdieping: stalen kozijnen met opdek deuren (basis)
 - 3e Verdieping: stalen kozijnen met opdek deuren (basis)

■ VOORLOPIG
■ DEFINITIEF (Ruwbouwfase)

Opmerkingen:
 De aangegeven maatvoering is indicatief.
 De exacte maatvoering wordt bepaald in het werk.
 Definitieve positie ventilatie punten is nader te bepalen.

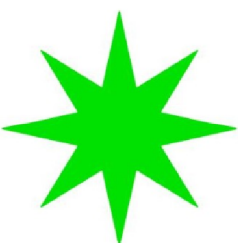

Project:
2479 NIEUW KRALINGEN - AAN DE BOEZEM II

Onderwerp:
2E VERDIEPING

Aanvullende informatie:

NIEUW KRALINGEN

bouwnummer:
138

datum tekening: 29-01-2025 getekend: WM/NC formaat: A3

schaal: 1:50 tekeningnummer: 02

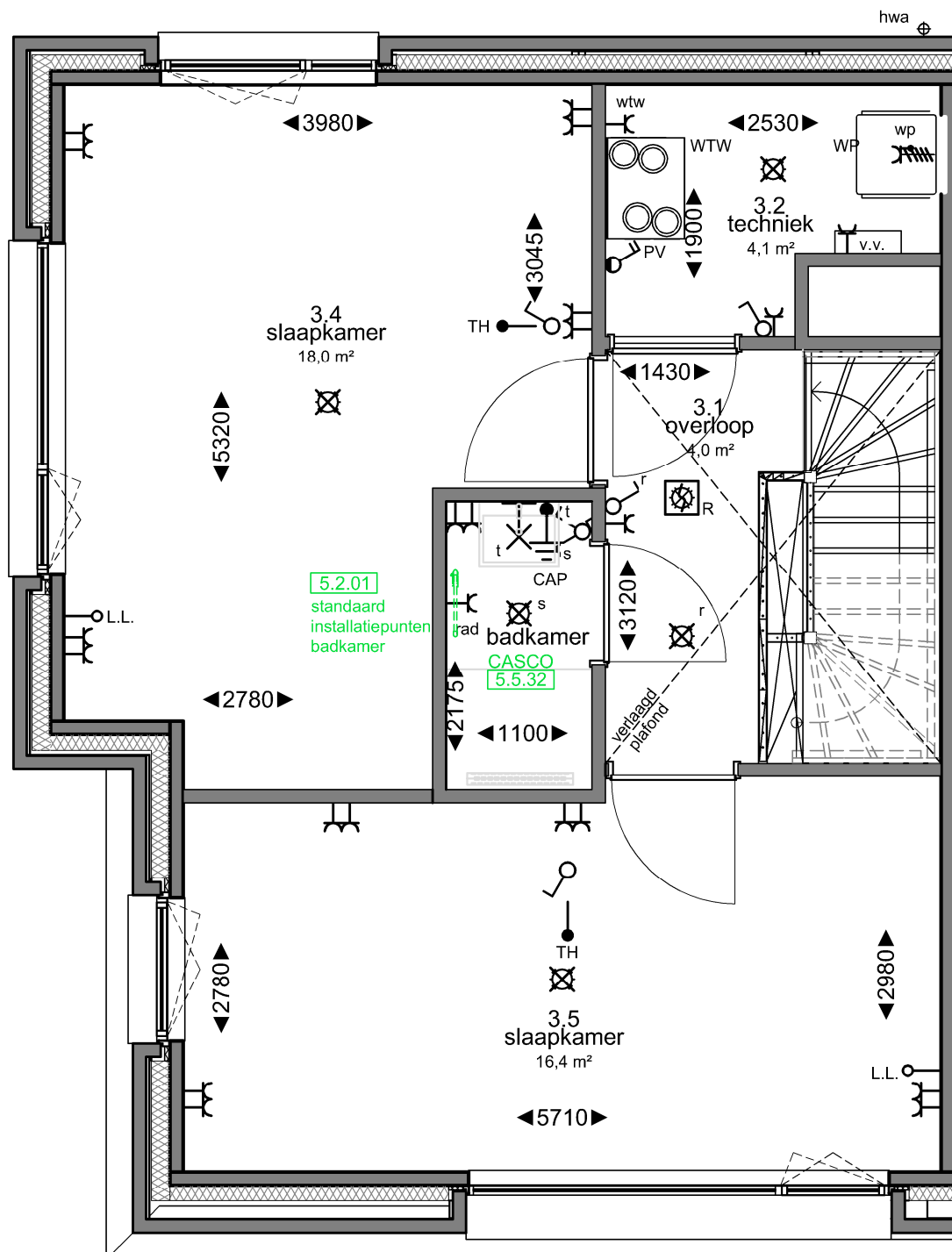

3.2.00B
Boilervat:
- 240 liter (basis)

2.4.26.138
6 stuks extra PV-panelen op het dak
(niet ingetekend)

5.2.01
standaard
installatiepunten
badkamer

CASCO
5.5.32

Svedex binnenkozijnen:

- Begane grond: houten kozijnen (met NK-profilering) met stompe deuren (basis)
- 1e Verdieping: stalen kozijnen met opdek deuren (basis)
- 2e Verdieping: stalen kozijnen met opdek deuren (basis)
- 3e Verdieping: stalen kozijnen met opdek deuren (basis)

VOORLOPIG
DEFINITIEF (Ruwbouwfase)

Opmerkingen:
De aangegeven maatvoering is indicatief.
De exacte maatvoering wordt bepaald in het werk.
Definitieve positie ventilatie punten is nader te bepalen.

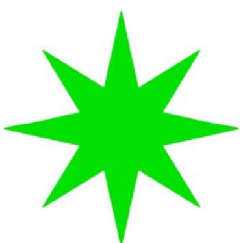

Project:
2479 NIEUW KRALINGEN - AAN DE BOEZEM II

Onderwerp:
3E VERDIEPING

Aanvullende informatie:

NIEUW KRALINGEN bouwnummer:
138

datum tekening: 29-01-2025 getekend: WM/NC formaat: A3

schaal: 1:50 tekeningnummer: 02